



1

2

3

4

A

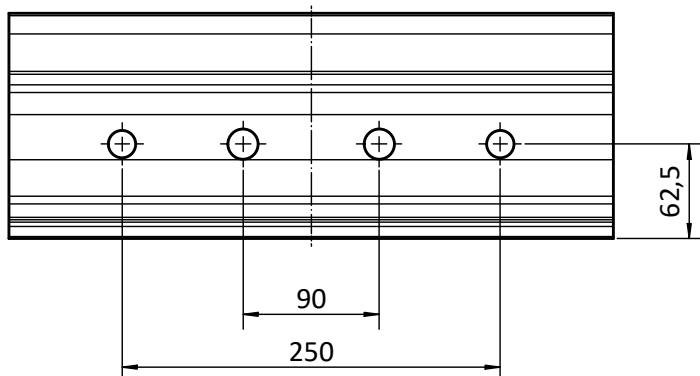

B

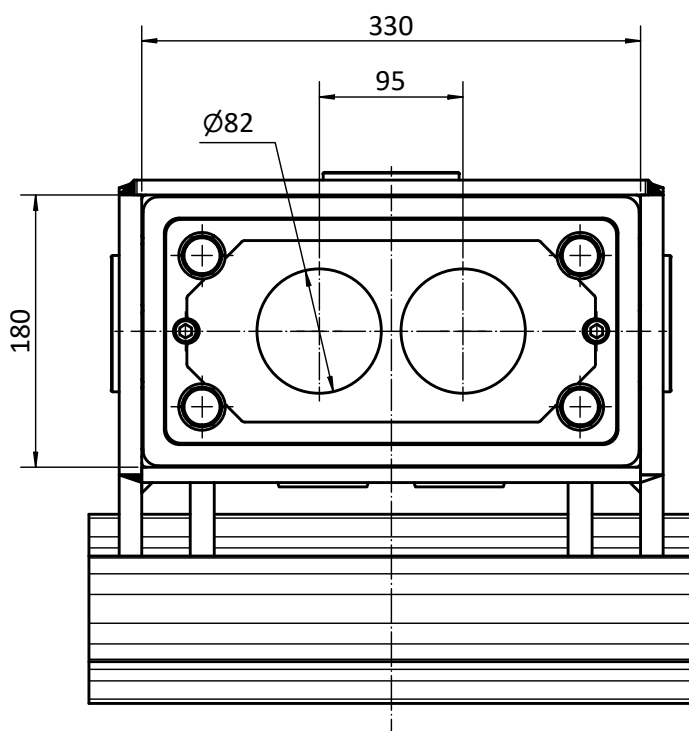

C

D

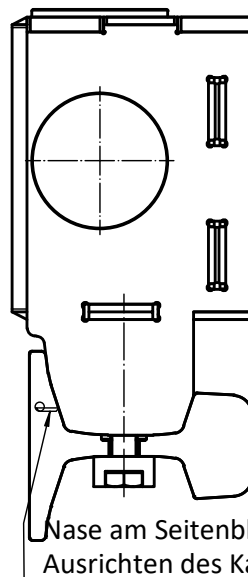

Nase am Seitenblech zum  
Ausrichten des Kastens anpassen

|              |            |       |      |   |            |         |  |  |                  |                      |
|--------------|------------|-------|------|---|------------|---------|--|--|------------------|----------------------|
| Auftrags-Nr: |            | Pos:  |      | Allgemeintoleranzen DIN ISO 2768 - c<br>DIN EN ISO 13920 - BF                       |            |         | Maßstab: 1 : 5                                     |  | Gewicht: 33,0 kg |                      |
| Kunde:       |            |       |      | Werkstoff:  |            |         | Abmessungen:                                       |  |                  |                      |
| Weichen-Nr:  |            |       |      |   |            |         | Fertigungstyp:                                     |  |                  |                      |
|              |            |       |      |   | Datum      | Name    | Gleiskasten 49E1 360mm                             |  |                  |                      |
|              |            |       |      | Erstellt  | 30.04.2024 | J.Geers |  |  |                  |                      |
|              |            |       |      | Gepr.   | 30.04.2024 | J.Geers |  |  |                  |                      |
|              |            |       |      | Geänd.  | 14.06.2024 | J.Geers |  |  |                  |                      |
|              |            |       |      | Änderung nur im CAD-System erlaubt  |            |         |  |  |                  |                      |
|              |            |       |      |  |            |         | K070-00430   |  | Blatt<br>2 / 2   |                      |
|              |            |       |      |   |            |         |  |  | A4               |                      |
| Rev.         | Änderungen | Datum | Name |   |            |         | Am Flugplatz 22 - 49565 Bramsche - Tel: 05461/1308 |  |                  | Ursprung: K070-00382 |